

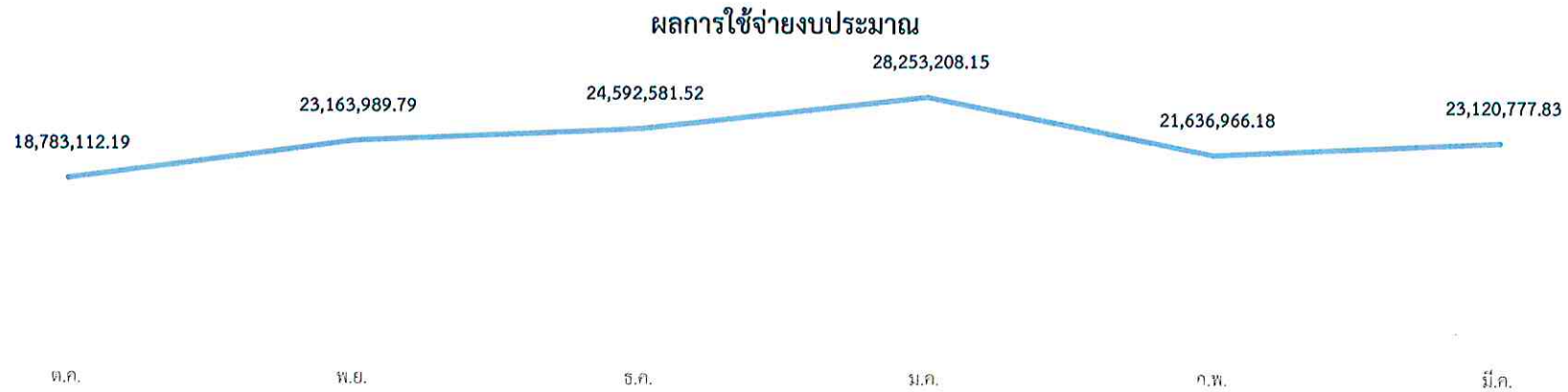

ผลการใช้จ่ายงบประมาณประจำปีงบประมาณ 2566

(ต.ค. 65 - มี.ค. 66)

(หน่วย : ล้านบาท)

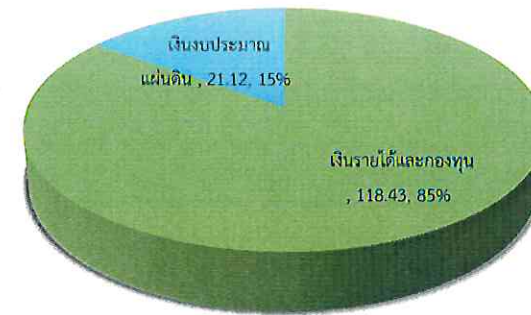
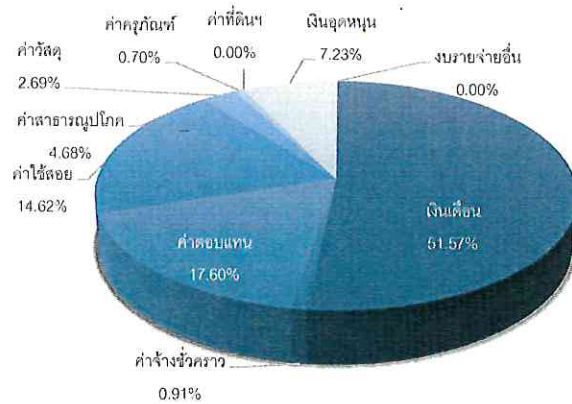

หมายเหตุ ผลการใช้จ่ายไม่รวมภาวะผูกพัน

● ผลการใช้จ่ายจำแนกตามแหล่งเงิน

แหล่งเงิน	งบประมาณที่ได้รับจัดสรร หลังการโอนเปลี่ยนแปลง	ต.ค.	พ.ย.	ธ.ค.	ม.ค.	ก.พ.	มี.ค.	ภาวะผูกพัน	รวม	งบประมาณ คงเหลือ
1.) เงินรายได้ และกองทุน	345,843,500.00	15,729,777.19	19,898,767.95	20,883,188.73	23,737,919.87	18,438,216.32	19,746,199.02	45,283,546.16	163,717,615.24	182,125,884.76
1. รด.ส่วนงาน	335,413,500.00	15,582,466.94	19,508,763.96	20,024,059.73	20,939,482.44	17,866,506.75	19,078,665.02	42,733,251.73	155,733,196.57	179,680,303.43
2. รด.MUสนับสนุนส่วนงาน	1,000,000.00	-	-	250,000.00	-	130,000.00	260,000.00	360,000.00	1,000,000.00	-
3. กองทุนเงินสวัสดิการ	3,300,000.00	90,800.00	105,500.00	-	1,514,832.43	3,800.00	7,600.00	15,776.00	1,738,308.43	1,561,691.57
4. กองทุนเปรมตนตรี	2,000,000.00	-	-	-	960,000.00	-	-	-	960,000.00	1,040,000.00
5. เงินอุดหนุนการวิจัย	1,095,000.00	48,000.00	24,000.00	5,000.00	-	3,433.57	-	1,014,566.43	1,095,000.00	-
6. เงินสนับสนุน-ภายนอก	500,000.00	-	-	-	-	69,500.00	11,250.00	419,250.00	500,000.00	-
7. เงิน อ.บริการวิชาการ	2,535,000.00	-	205,425.00	15,300.00	304,648.00	353,199.00	388,684.00	740,702.00	2,007,958.00	527,042.00
8. ทุนสวัสดิการชม. *	-	8,510.25	55,078.99	31,129.00	18,957.00	11,777.00	-	-	125,452.24	(125,452.24)
9. เงินชดเชยพันสภาพ(ชม) *	-	-	-	557,700.00	-	-	-	-	557,700.00	(557,700.00)
2.) เงินงบประมาณแผ่นดิน	72,755,816.12	3,053,335.00	3,265,221.84	3,709,392.79	4,515,288.28	3,198,749.86	3,374,578.81	31,677,231.40	52,793,797.98	19,962,018.14
1. เงินงบบุคลากร	2,187,000.00	167,590.00	167,590.00	167,590.00	167,590.00	167,590.00	167,590.00	-	1,005,540.00	1,181,460.00
2. เงินงบอุดหนุนทั่วไป	69,344,916.12	2,885,745.00	3,097,631.84	3,541,802.79	4,029,866.28	3,031,159.86	3,179,600.81	31,677,231.40	51,443,037.98	17,901,878.14
3. เงินงบอุดหนุนเฉพาะ	1,223,900.00	-	-	-	317,832.00	-	27,388.00	-	345,220.00	878,680.00
รวมทั้งสิ้น	418,599,316.12	18,783,112.19	23,163,989.79	24,592,581.52	28,253,208.15	21,636,966.18	23,120,777.83	76,987,062.20	216,537,697.86	202,061,618.26

หมายเหตุ * ไม่ได้รับจัดสรรงบประมาณมายังวิทยาลัย การใช้จ่ายจากงบประมาณใช้จ่ายจากงบประมาณวงเงินรวมของมหาวิทยาลัย

ที่มา : แบบรายงานแผน/ผลการปฏิบัติงานและการใช้จ่ายงบประมาณ ประจำปีงบประมาณ พ.ศ. 2566

เอกสารงบประมาณ ฉบับที่ 3 งบประมาณรายจ่ายประจำปีงบประมาณ พ.ศ. 2566 เล่มที่ 3 (4) , ระบบ MU - ERP



หน่วยงบประมาณ วิทยาลัยดุริยางคศิลป์ มหาวิทยาลัยมหิดล